Ein Vogel wollte Hochzeit machen
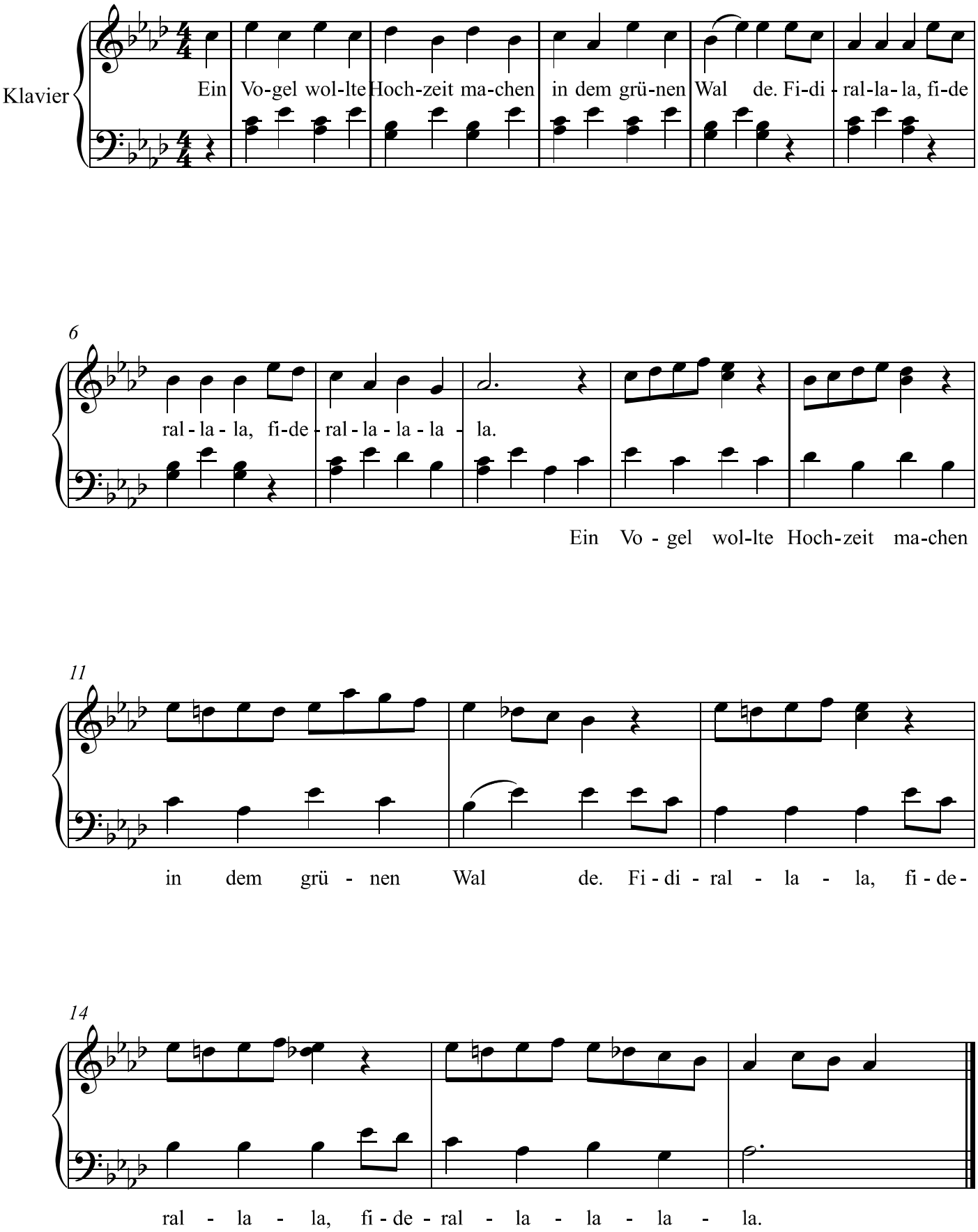
www.franzdorfer.com